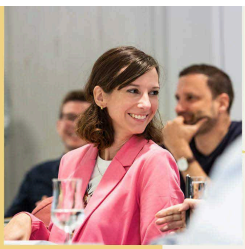

Rechtsgrundlagen, Aufbau- & Ablauforganisation für Handel und Handwerk (20. FUTUR)

Buchungsnummer
ST0322-103

Diese Veranstaltung richtet sich an:
Aktuelle und zukünftige Führungskräfte aller Hierarchiestufen in Handels- und Handwerks-Kooperationen

Führungskräfte sind ständig mit arbeits- und vertragsrechtlichen Fragen konfrontiert. In diesem Seminar erhalten Sie nicht nur das grundlegende Handwerkszeug für den Umgang mit diesen

Rechtsfragen, sondern auch das Wissen,"lchen Situationen Sie einen Fachexperten hinzuziehen sollten. Darüber hinaus vermitteln wir lhnen das notwendige Wissen über Aufbau- und Ablauforganisationen und Abläufe - sowohl im Tagesgeschäft als auch in Projekten.

Veranstaltungsart
Qualifizierungs-/ Managementprogramm
Dauer (in Tagen)
1
Termin
25.01.2022 - 25.01.2022
Zu erreichender Abschluss
Diplom

Preis
1.125,00 €

Aktions- und Gutscheincodes werden"iteren Bestellprozess berücksichtigt.

Beschreibung

Fachliche und operative Themen rücken für Führungskräfte infolge ihrer Steuerungs- und Führungsaufgaben ein Stück weit"n Hintergrund. Allerdings gibt"ch fachliche Themen, die gerade für Führungskräfte eine wichtige Rolle spielen. Hierzu zählen organisatorische, rechtliche und finanzielle Fachthemen,"erfür die Verantwortung (oft sogar Gesetz) direkt bei den Führungskräften liegt. Durch zunehmende gesetzgeberische Aktivitäten"esem Umfeld müssen Führungskräfte gerade auf arbeits- und handelsrechtliche, aber auch auf Reportingthemen ein zunehmendes Augenmerk legen. In größer werdenden Unternehmen sind Führungskräfte verstärkt gefordert, ein professionelles Finanz- und Risikomanagement"plementieren und sich detailliert mit Themen wie Geschäftsprozessdesign auseinanderzusetzen.

Das Seminar befähigt die TeilnehmerInnen, ihren MitarbeiterInnen als Führungskraft"esem wichtigen Themenfeld Orientierung"ben – sowohl fachlich als auch in Führungsthemen. So gewinnen Sie Kompetenz und Sicherheit als Führungskraft.

Das Seminar ist einer von zwölf thematischen Bausteinen der FUTUR-Produktgruppe. Unter der Bezeichnung „FUTUR“ bündelt die ADG diejenigen Formate, die Führungskräfte und Nachwuchsführungskräfte aus Handels- und Handwerksunternehmen mit Fähigkeiten ausstatten, die sie zur erfolgreichen Ausübung ihrer Rolle im Unternehmen benötigen.

Seminare des FUTUR können als Einzelseminare gebucht werden (über die vorliegende Seite im Onlineshop). Alternativ können Bausteine des FUTUR als Programm gebucht werden.

Inhalte

Handels- & Vertragsrecht:

- Wie kommt ein Vertrag zustande?
- Anspruchsdurchsetzung und Verjährung
- Haftung und Schadenersatz bei Verträgen

Arbeitsrecht:

- Grundlagen Arbeitsrecht
- Vertiefung im Arbeitsvertragsrecht (z.B. Einstellung, Versetzung, Kündigung)
- Vertiefung im Betriebsverfassungsrecht (z.B. Betriebsrat und Mitbestimmung)
- Komplexe Fragestellungen und praxisorientierte Lösungen

Aufbau- & Ablauforganisation:

- Bedeutung von Strukturen und Prozessen im Unternehmen
- Typische Aufbau- und Ablauforganisationen – Chancen und Grenzen
- Rolle von Führungskräften"r Entwicklung und Gestaltung von Strukturen
- Auswirkungen der Marktveränderungen auf Aufbau- und Ablauforganisation

Nutzen

- Wir vermitteln Ihnen aus dem jeweiligen Themenumfeld die wichtigsten grundlegenden Zusammenhänge im Rahmen eines kompakten Zwei-Tages-Seminars.

- Die kundenfreundliche Unterteilung der Inhalte"e drei Umsetzungsziele "Orientierung geben", "Initiative ergreifen" und "Veränderung umsetzen" ermöglicht die ganz konkrete Berücksichtigung Ihrer thematischen Bedürfnisse.

- Tauschen Sie sich mit anderen Teilnehmern aus ländlichen und gewerblichen Kooperationen aus und lernen Sie so Best-practice-Ansätze aus anderen Unternehmen kennen.

- Die Teilnahme am Seminar kann auf eine zukünftige Teilnahme am FUTUR-Programm voll angerechnet werden.

Dozenten

- Kai Geisslreither, Akademie Deutscher Genossenschaften e.V. Herr Geisslreither verfügt über 15 Jahre Führungserfahrung"ternationalen Handels- und Dienstleistungsunternehmen. Er hat mehrere eigene Unternehmen gegründet und unternehmerische Change-Projekte begleitet. Er ist zertifizierter Agile Coach und akkreditierter Insights-MDI-Berater.
- Bernhard Kürschner, Kürschner Rechtsanwaltsgesellschaft mbH. Herr Kürschner unterstützt schwerpunktmäßig Steuerberaterkanzleien bei der Entwicklung ihrer Kanzleien sowie bei Praxisübertragungen. Aus der Tätigkeit"r Schnittstelle zwischen Recht und Steuern verfügt Herr Kürschner über eine breite Expertise"n Feldern Handels, Vertrags- und Steuerrecht.
- Prof. Dr. Peter Lipperheide. Herr Prof. Lipperheide ist spezialisiert im Arbeits- und Wirtschaftsrecht. Er ist Bundesbankdirektor a.D. und Mitglied"versen Hochschulgremien. Vor seiner Hochschultätigkeit war"hrere Jahre Rechtsanwalt und Syndikus. Er verfügt über langjährige Praxis- und Vortragserfahrung"beitsrechtlichen Themenkomplexen.