ADG

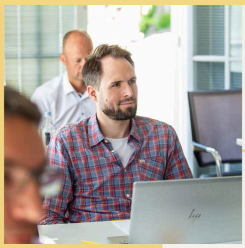

Seminar

Aktuelle Fragen"r Adressrisikosteuerung: Kreditrisiken in Kunden- und Eigengeschäft messen

Preis
Details

Anmelde-Nr.

ST23-00237

Termin

25.05.2023 - 26.05.2023

1.390,00 €

Diese Veranstaltung richtet sich an

Führungskräfte und SpezialistInnen

Gemeinsam mit unseren Experten können Sie die aktuellen Entwicklungen der Adressrisikosteuerung analysieren. Diese vermitteln Ihnen adäquate praxiserprobte Lösungsansätze"n wichtigsten aktuellen Fragestellungen. Zudem geben wir Ihnen einen Ausblick auf die Validierung der mit den beiden Verfahren verbundenen Vorgehensweisen.

Wir beraten Sie gerne.

Christian Malm

B. A.
Experte für Banksteuerung, Risikomanagement und Treasury
Tel.: +49 2602 14-112
christian.malm@adg-campus.de

Beschreibung

Praxisorientierter Vergleich von KPM-KG und KPM-EG

Die VR-Control-Kreditportfoliomodelle für das Kundengeschäft (KRM) und für das Eigengeschäft (ZIABRIS) spielen oft"n Häusern eine zentrale Rolle dabei, die Adressrisiken einer Genossenschaftsbank"antifizieren. In unserer Veranstaltung diskutieren wir die Datengrundlage, Methodik, Parametrisierung, Anwendung und Dokumentation beider Modelle. Der Schwerpunkt der Veranstaltung liegt daher auf dem Ziel, mit Ihnen als Verantwortlichen ein tieferes Verständnis der Modelleigenschaften"arbeiten. Hierbei haben Sie die Möglichkeit, sich mit Ihren Kollegen über die praktische Anwendung der eingesetzten Verfahren und deren Grenzen auszutauschen.

Inhalte

Inhaltsschwerpunkte Tag 1:

- Adressrisikosteuerung im Kundengeschäft
  - Methodische Grundlagen
  - Aktuelle Parametrisierung
  - Validierung / Angemessenheits-überprüfung
  - Backtesting / Ex-Post-Analyse
  - Weitere KPM-KG-Fragestellungen

Inhaltsschwerpunkte Tag 2:

- Adressrisikosteuerung im Eigengeschäft
    - Methodische Grundlagen
    - Aktuelle Parametrisierung
    - Validierung / Angemessenheits-überprüfung
    - Backtesting / Ex-Post-Analyse
    - Weitere KPM-EG-Fragestellungen

Hinweis:
Sie haben die Möglichkeit entweder nur Tag 1 oder Tag 2 zum Mitgliederpreis von 630,-€ oder beide Seminartage zum Preis von 1.251,-€"chen.

Nutzen

- Sie erhalten einen aktuellen, praxisnahen Überblick über die Methoden und Modelle zur Adressrisikosteuerung.
- Sie können die Chance nutzen, über aktuelle Problemstellungen"skutieren und Lösungsvorschläge"twickeln.
- Sie profitieren vom überregionalen Erfahrungsaustausch mit Spezialisten aus verschiedenen Verbandsgebieten.
- Sie können"r Seminargestaltung teilnehmen und uns Ihre Themenwünsche zur Adressrisikosteuerung vorab zukommen lassen.

Dozenten

Dr. Matthias Koll ist als Partner für die CP Consultingpartner AG tätig. Nach seiner Promotion in Theoretischer Physik"r Universität Bonn war"hrere Jahre bei einer auf Banken spezialisierten Unternehmensberatung in Köln als Berater für Genossenschafts- und Privatbanken beschäftigt. Der Schwerpunkt seiner Tätigkeit liegt im Bereich Risikomanagement und insbesondere bei der praktischen Umsetzung einer nachhaltigen Steuerung von Adressrisiken.