ADG

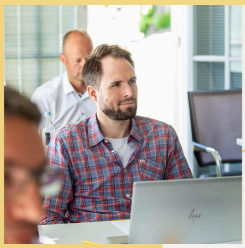

Seminar

ADG-Bereichsleitergespräche - Gruppe 3

Preis
Details

Anmelde-Nr.

ST23-00625

Termin

24.07.2023 - 26.07.2023

2.240,00 €

Gold **2.016,00 €**

Diese Veranstaltung richtet sich an

BereichsleiterInnen von Genossenschaftsbanken

Die ADG-Bereichsleitergespräche sind das Netzwerkformat für Führungskräfte der genossenschaftlichen FinanzGruppe. Im Vordergrund steht neben fachlichem Input und der Möglichkeit sich überregional mit Gleichgesinnten"rnetzen, der Austausch"tuellen Themen auf Augenhöhe. Das Format zahlt dabei auf die aufsichtsrechtlichen Anforderungen ein.

Wir beraten Sie gerne.

Malte Ringsdorf

M. Sc.
Leiter Netzwerk- und Alumni-Management
Tel.: +49 2602 14-274
malte.ringsdorf@adg-campus.de

DOWNLOAD SEMINARPLAN ADG-BEREICHSLEITERGESPRÄCHE - GRUPPE 3

Beschreibung

Tauschen Sie sich im Kreise von BereichsleiterInnen aus unterschiedlichen Häusern und Regionen über aktuelle Themen"zielten Dialog aus. Die Themenpalette ist bewusst breit gefächert: So werden zukunftsrelevante Fragestellungen und ihre Auswirkungen auf die Bank ebenso behandelt wie Veränderungen"n aufsichtsrechtlichen Rahmenbedingungen.

Es ergeben sich vielfältige Möglichkeiten, spannende Kontakte"üpfen und das eigene Netzwerk weiter auf- und auszubauen.

Hinweis:

Die ADG-Bereichsleitergespräche werden von vielen Teilnehmern genutzt,"s Wissen aus Executive Programmen wie GBF und FIT F2 fortlaufend aufrecht"halten und das persönliche Netzwerk"weitern.

Inhalte

• Bei den ADG-Bereichsleitergesprächen diskutieren Sie keine Themen von gestern!

Um die Aktualität der Themen"währleisten, wird das Programm kurzfristig anhand aktueller Fragestellungen der genossenschaftlichen FinanzGruppe gestaltet.

• Bei der Themenauswahl wird die interdisziplinäre Gruppenkonstellation berücksichtigt.

Nutzen

• Sie nutzen die ADG-Bereichsleitergespräche als Forum für einen intensiven Austausch mit ExpertInnen aus Praxis und Beratung.

• Sie tauschen sich gezielt über aktuelle Themen des Bankgeschäfts aus und erörtern gemeinsam geschäftspolitische und strategische Fragestellungen.

• Das 3-tägige Netzwerkformat findet in Präsenz auf Schloss Montabaur statt, sodass Sie auch abseits des Seminarraums die Möglichkeit"rtrauten Gesprächen nutzen können.

• Die ADG-Bereichsleitergespräche zahlen auf die Befähigung und Qualifizierung ein und tragen damit zur Erfüllung der aufsichtsrechtlichen Anforderungen bei.

• Mehrere Durchführungstermine bieten Ihnen hohe Terminflexibilität.

Dozenten

Sie profitieren vom Einsatz erfahrender DozentInnen, (Bank-)PraktikerInnen, ProfessorInnen und UnternehmensberaterInnen mit hohem Praxisbezug.